管弄新村小学：
七嘴八舌策划“加减乘除”复学

□记者 陆骏健

4月9日上海公布了开学时间：高三年级、初三年级于4月27日返校开学，各高校及中等职业学校可从4月27日起开始安排毕业年级学生返校。各级各类学校在5月6日前做好其他学段和年级分批返校开学的准备。开学时间终于有了准信，各个学校纷纷行动起来，管弄新村小学的老师们都在紧张地筹备，他们还以此为课题，让学生们分组讨论、模拟开学各项事宜、听取学生和家长的意见，从中收获了不少行之有效的意见，最终形成了“加减乘除”开学预案。

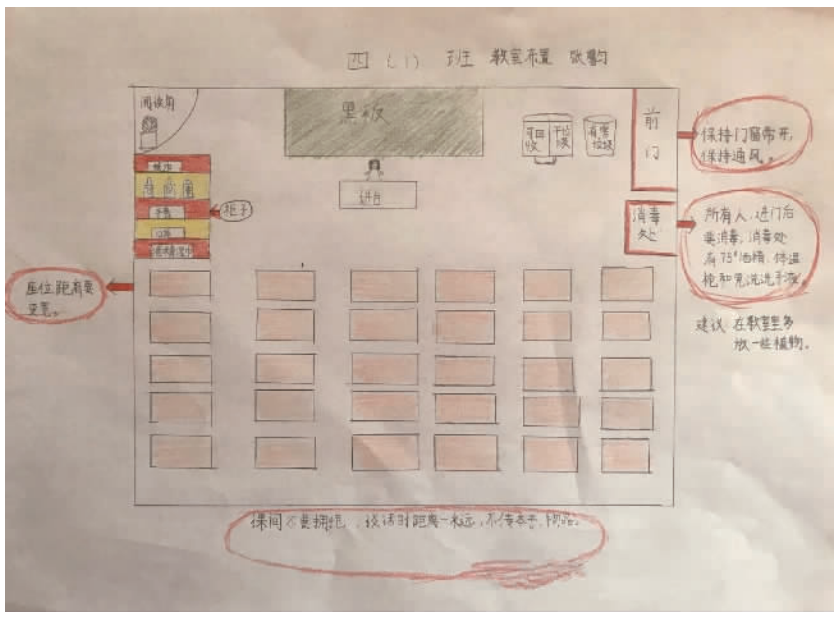

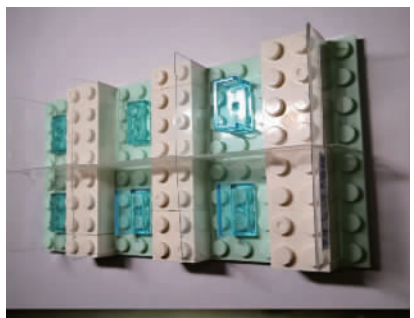

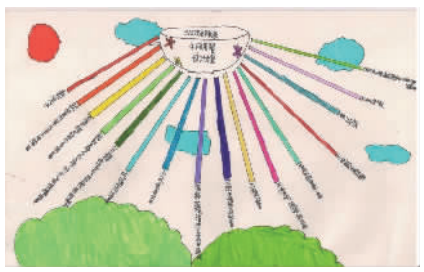

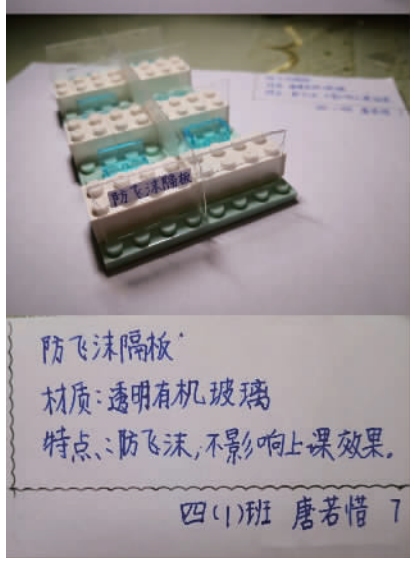

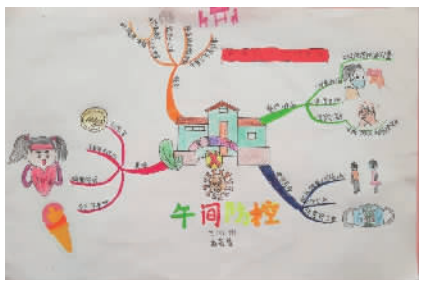

七嘴八舌策“复学”

“课间休息必须戴口罩。”

“还要划分班级的游戏区域。”

“厕所摆放洗手液，上厕所要有一米排队安全线。”

“每日执勤岗轮流做志愿者。”

复学后学校的防控工作怎么做？是学校积极关注、筹备开学复课方案的重点。在还未正式公布复学通知前，3月底，管弄新村小学充分发挥学生的自主性，以“红领巾队队碰，七嘴八舌策复学”为主题，通过多学科融合的探究学习，引导学生从实际需求出发，为学校复学防控方案的制定提出可行性建议。学生们各自分组，就午间用餐、课间防控、宣传相关知识和卫生习惯等主题各自讨论，有的还绘制成流程图、海报、短视频等，不少有效的建议让教师们眼前一亮。校长陆莉莉告诉记者：“通过这段时间的网络学习，学生们对于相关软件的操作十分熟练，于是我们就通过网络发挥他们自己的创造性，变被动学习为主动探究，收获了意想不到的效果。”

此外，学校还召开了云端家委会，听取家长意见，将学生与家长的意见汇总，纳入开学方案。

复学“加减乘除”

在接到复学相关通知后，管弄新村小学教师们纷纷行动起来，商议复学后疫情防控措施以及相关预案，形成了一套复学“加减乘除”法。

加法：防控准备尽可能周全。寒假伊始，学校就通过网格化管理，精准掌握每位学生的动态信息。学校每周进行一次关于复学的培训，4月13日起，全校教职工全部行动起来，为复学做准备。在设备上，学校准备了足够数量的口罩、额温枪，同时还新置备了热成像仪。复学后，每天3次测量体温，早上进校时，校门外热成像仪检测、进校后额温枪检测，中午再检测一次。同时，准备好一间单独的隔离室，如有情况及时隔离。

减法：减少人群集聚，降低感染风险。早上的上学时间被分成三个时间段，每隔半个小时，让不同年级的学生进校，相应将课程安排全部错开，实施一班一策，每个教室都放置时钟，上下课时间由教师掌握。对于早操、眼保健操等集体活动，也以班级为单位进行。学校德育处还在寒假中把所有学生接送家长的情况了解清楚，与他们沟通好时间，进一步减少人群集聚。

乘法：午间用餐添保障。原先，学校食堂不提供汤勺，由学生自行携带，为应对疫情，学校添置了汤勺，所有餐具统一消毒。午间用餐时各个班级轮流用餐，送餐分餐时工作人员严格按要求操作、穿戴口罩等。

除法：分层教学，线上线下结合。网络教学与传统教学的区别，在于时间分配。以往课堂教学教师可以根据学生们接受程度自主分配课程时间，但网络课程都是规定好课程时间的，因此存在学生跟不上的可能。为此，复学后学校将对线上教学的情况进行检测，以此对学生开展分层教学，确保进度快的学生吃得饱，进度慢的学生跟得上。正式复学后，学校会将线上线下教学结合，原有设置走班课程全部转移到线上，随之可能将每周到校时间减少半天或一天。如果一旦有突发情况，所有课程立马转到线上。

此次复学，学校做的准备要比以往正常开学多得多，同时每天线上教学不间断，教师们辛勤地付出是为了让学生们都能安全地回到校园学习。复学，管弄新村小学已经准备好了。

国家安全与你我息息相关

2015年7月1日，全国人大常委会通过的《中华人民共和国国家安全法》第十四条规定，每年4月15日为全民国家安全教育日。2020年是第5个全民国家安全教育日，今年的活动主题是：坚持总体国家安全观，统筹传统安全和非传统安全，为决胜全面建成小康社会提供坚强保障。

有些行为，你以为是小事，孰不知已经徘徊在犯罪的边缘；有些“朋友”，你以为是“知己”，孰不知他抱着不可告人的目的；有些“兼职”，你以为是“馅饼”，孰不知已经沦为间谍的“帮凶”。

◆危害国家安全犯罪有哪些？

根据《中华人民共和国刑法》第一百零二条至第一百一十三条的规定，危害国家安全犯罪主要包括五种类型：

1、阴谋颠覆政府、分裂国家、推翻社会主义制度的，如背叛国家罪、分裂国家罪、煽动分裂国家罪、武装叛乱、暴乱罪、颠覆国家政权罪、煽动颠覆国家政权罪。

2、参加间谍组织或者接受间谍组织及其代理人任务的，如间谍罪。

3、窃取、刺探、收买、非法提供国家秘密的，如为境外窃取、刺探、收买、非法提供国家秘密、情报罪。

4、策动、勾引、收买国家工作人员叛变的，如投敌叛变罪、叛逃罪。

5、资助危害国家安全活动的，如资助危害国家安全犯罪活动罪、资敌罪。

如果发现危害国家安全行为或者发现自己正被间谍“套路”或者“威胁”，不要惊慌，相信国家，相信政府，第一时间向国家安全机关（12339）举报。

安全提示

电信网络诈骗卷土重来 石泉路派出所以案例提醒防骗术

近年来，随着4G、5G通讯网络以及网购、快递的日趋发达，使得市民群众的生活越来越便利。与此同时，各种网络骗子们也蠢蠢欲动，将黑手伸向了大家的钱包，已经造成个别群众较大的经济损失。

石泉路派出所的民警，对近期发案的电信网络诈骗案件进行了梳理分析，那么有哪些值得大家注意的呢？让我们一起来看一看。

【真实案例之“专家教你投资”】

受害人林女士报警称：其在“抖音”上结识一周姓帅哥，相识的几个月时间内，帅哥天天通过“抖音”炫富，称自己炒BT发了大财，林女士随之心动要求参与，并在帅哥的指导下在某APP开户炒币。结果帅哥失联，APP无法打开，林女士损失70万元。

【真实案例之“警察要你转账”】

受害人毛小姐报警称：其在单位接到“某市公安局”的电话，称其涉嫌一起诈骗案，怀疑其协助洗黑钱，要求其向指定“安全账号”转账，已证明其清白，并再三按时毛小姐不能把所谓案情向亲朋好友透露。毛小姐按要求转账最终被骗13万元。

【真实案例之“客服帮你退款”】

受害人陈小姐报警称：其网购了几件化妆品，没多久接到所谓客服电话，称因断货原因要主动退款给陈小姐，对方先已要人工操作验证为由，先后向陈小姐索要了支付宝关联的银行卡号、手机验证码。当晚，陈小姐收到银行短信，提示卡内3000元被转走。

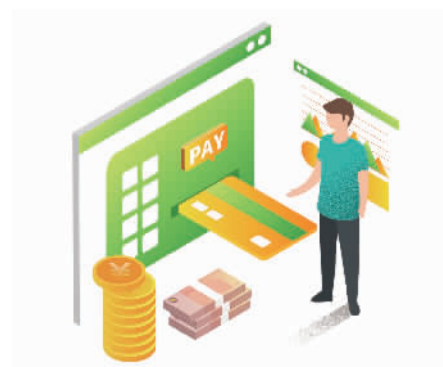

【警方提示】

电信网络骗子的手法还远远不止以上三种，民警在此郑重提示广大市民群众：不要随意接听陌生电话、不要参与不熟悉的投资项目、不要点开任何陌生网址链接、不要告诉他人银行账户密码和手机验证码。凡是涉及到资金钱财的人、事、物，请三思而后行，多与家人商量沟通，及时向就近的公安机关进行验证！